



PONTIFICIA UNIVERSIDAD CATOLICA DE CHILE

TALCAHUANO, Octubre 9 de 1979

Señora
Soledad Ferreiro
Directora de Biblioteca
Universidad Católica de Chile
Casilla 114-D
SANTIAGO.-

De mi consideración:

Por intermedio del Vice Director Académico, Sr. Mario Leible, me he informado que la dirección de Bibliotecas ofrece "Diapofilms de entrenamiento para usuarios de Biblioteca".

Tengo entendido que son 9 diapofilm para ser exhibidos a los alumnos de primeros años acerca del uso de Biblioteca.

Le agradeceré darme mayores informaciones acerca de éstos, si son hablados o hay que ir dando las instrucciones al momento de ser exhibidos. Además, si este material es arrendado o lo prestan, y por cuánto tiempo.

En espera de una pronta respuesta, le saluda atentamente,

ROSA FIGUEROA ACUÑA
BIBLIOTECARIA JEFE



Cc.: Archivo
RFA/ecc.

Bonador

Sede Talcahuano

Sr. Estanislao Galofré
Director de Estudios y Planificación

redacción

Estimado Sr. Galofré:

En mi calidad de Directora del Sistema de Bibliotecas fui requerida en forma verbal por el Sr. Ian Bertie para revisar los planos de la instalación de la Biblioteca de la Sede Talcahuano. Por éste motivo tengo a bien comunicar a Ud. las secuencias de ésta asesoría que a continuación detallo a Ud:

- 1.- Entrega por parte del Sr. Bertie de un set de planos para mi revisión.
- 2.- Revisión de ellos y devolución sin emitir observaciones dados que los planos no iban acompañados de un programa de uso de bibliotecas, lo que hacía imposible poder evaluarlos.
- 3.- Reunión en oficina DEP con Sr. Homero Larraín, Bertie, Rioseco y Ferreiro, para discutir la proposición de instalación de la Biblioteca en tres niveles. Esta proposición presentaba grandes inflexibilidades dado la cantidad de murallas estructurales las cuales contribuyen en una biblioteca pequeña a producir un esquema de funcionamiento potencialmente malo.
- 4.- Reunión con el Sr. Jorge Lührs, Homero Larraín e Isabel[?] para discutir el problema de presentar planos sin programa.. Proposición de ésta Directora para que se escribiera un proyecto de Biblioteca que comprendiera un programa de acuerdo a las siguientes pautas.
 - Distinción de las diversas áreas de la Biblioteca
 - Descripción de cada área con sus consecuentes descripciones de funciones, relaciones, personal, equipos y condiciones especiales.
 - Aplicación de estándares aprobados por ésta Univerisdad para, establecer la capacidad de la biblioteca de acuerdo al Nº de alumnos matriculados y de docentes e investigadores.

En copia
de la redacción

- Aplicación de estándares de espacio por usuario.
- Determinación de uso de estantería abierta o cerrada.

Al respecto se propuso enviar a Santiago a la Bibliotecaria encargada Srta. Rosa Figueroa para la elaboración de un programa de Biblioteca.

Tras consultas con la Directora y asesoría técnica, la Srta. Figueroa presentó un proyecto que fué revisado por ésta Directora en cuanto a la aplicación de standares y dimensionamiento.

5.- Reunión del Sr. Bertie, Lürhs, Isabel y Ferreiro para analizar los nuevos planos de acuerdo al programa. Este programa fué revisado posteriormente a mi asesoría y sufrió profundos cambios los cuales quiero aclarar no ser participe y los cuales dado el esquema actual de funcionamiento presenta un depósito de libros con salas de lectura con grandes mesones. Tal esquema se aparta profundamente del espíritu de ésta dirección y del documento Pautas Generales(1) en el cual la Universidad ha aconsejado el uso de la estantería abierta para mayor parte de la colección reservándose la estantería cerrada para las secciones de reserva, libros especiales (raros) y publicaciones periódicas.

No concuerdan en absoluto con los principios aprobados por ésta Universidad de acuerdo al documento, además se ha considerado la necesidad de producir múltiples áreas de lectores de poca capacidad intercaladas entre la colección lo que permitiría un uso óptimo del espacio para la biblioteca y el usuario.

El esquema propuesto demuestra una total falta de apreciación del problema de las bibliotecas y presenta problemas de flujos no considerados e inaceptable para el nivel que ésta Universidad propone en cuanto a desarrollo de Bibliotecas.

Lamento profundamente haber destinado parte de mi tiempo para trabajar en éstas reuniones en las cuales claramente se puede apreciar un total desconocimiento del problema biblioteca por parte del arquitecto encargado. Más lamentable es aún la posición tomada tras la asesoría la que demostró no tener ningún efecto tanto en el arquitecto como en la Jerarquía Universitaria de Talcahuano.

Cumplo con informar a Ud.



Talcahuano ←

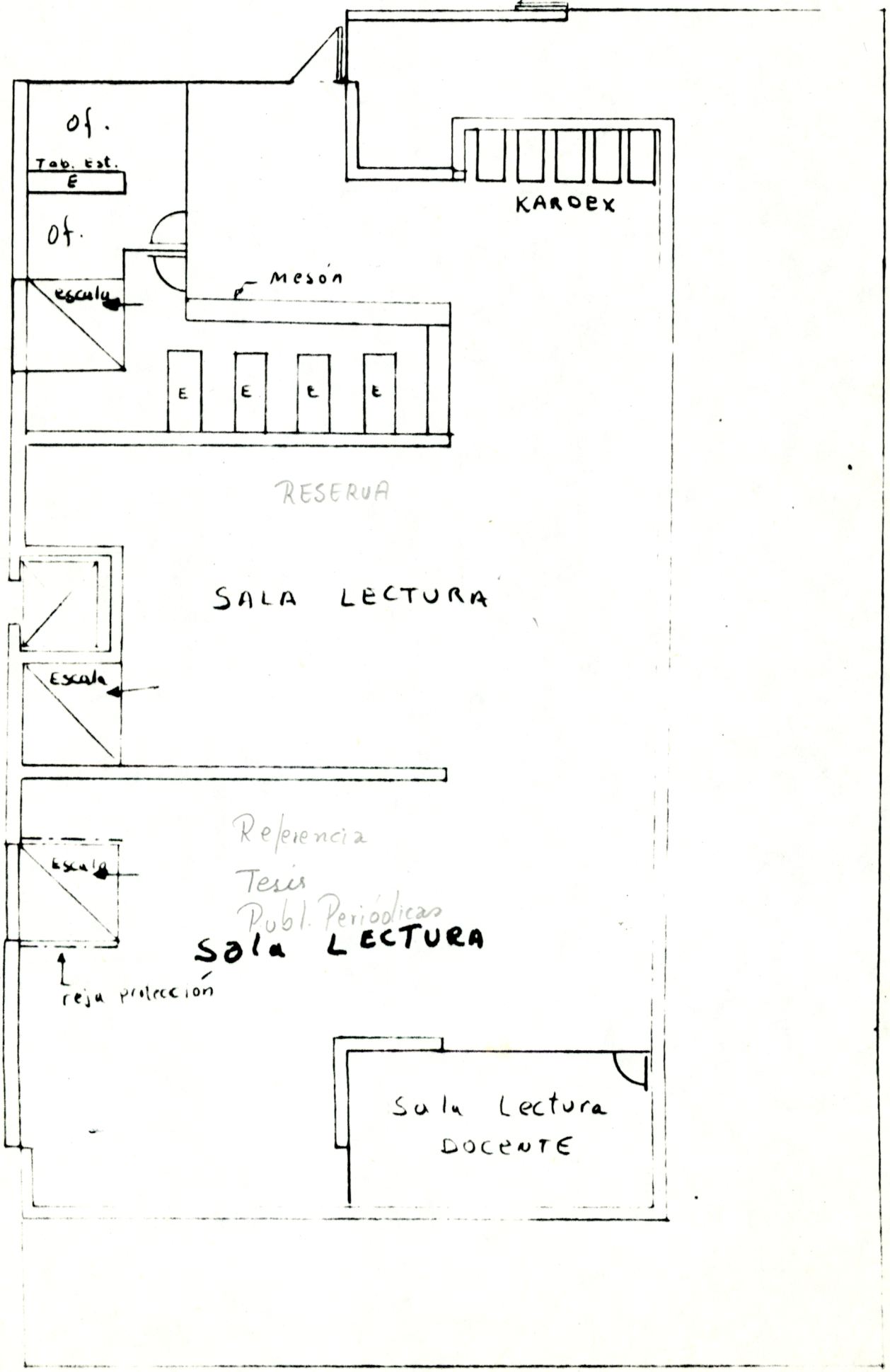

Lay out: BIBLIOTECA Tercer Nivel
 1º Piso. Colección general
 ¿ con estantería abierta ?

Segundo Nivel
 Plano N° 1

Talcahuano



PONTIFICIA UNIVERSIDAD CATOLICA DE CHILE

INGRESO DE VOLUMENES

| | | |
|---------------------------|------------|---|
| Libros. Biblioteca Sede | 6.309 | |
| Fotocopias | 538 | |
| Tesis | 693 | |
| Trabajos de Investigación | 32 | |
| Libros de Derecho | <u>419</u> | * |
| Total volúmenes | 7.991 | |

INGRESO DE TITULOS

| | |
|---------------------------|------------|
| Libros. Biblioteca Sede | 3.039 |
| Fotocopias | 290 |
| Tesis | 252 |
| Trabajos de Investigación | 15 |
| Libros Derecho | <u>825</u> |
| Total Títulos | 4.421 |

* El número de volúmenes de libros de Derecho, es menor que la cantidad de títulos, por estar estos incluidos en los volúmenes de la biblioteca Sede.

/ecc.



UNIVERSIDAD CATOLICA DE CHILE

ESTADISTICA

LIBROS DE COLECCION GENERAL

POR MATERIA

| <u>MATERIA</u> | <u>TITULOS</u> | <u>VOLUMENES</u> |
|----------------|----------------|------------------|
| 000 | 28 | 61 |
| 100 | 265 | 388 |
| 200 | 167 | 268 |
| 300 | 701 | 1.257 |
| 400 | 10 | 11 |
| 500 | 466 | 788 |
| 600 | 353 | 617 |
| 700 | 87 | 130 |
| 800 | 127 | 173 |
| 900 | 165 | 270 |

3.963

ESTADISTICA

LIBROS DE RESERVA

POR MATERIA

| <u>MATERIA</u> | <u>TITULOS</u> | <u>VOLUMENES</u> |
|----------------|----------------|------------------|
| 000 | 1 | 1 |
| 100 | 126 | 221 |
| 200 | 3 | 4 |
| 300 | 161 | 320 |
| 400 | 1 | 3 |
| 500 | 149 | 464 |
| 600 | 67 | 124 |
| 700 | 40 | 62 |
| 800 | 6 | 14 |

1.213

/ecc.



ESTADISTICA
LIBROS DE REFERENCIA
POR MATERIA

| <u>MATERIA</u> | <u>TITULOS</u> | <u>VOLUMENES</u> |
|----------------|----------------|------------------|
| 000 | 16 | 181 |
| 100 | 4 | 7 |
| 200 | 2 | 5 |
| 300 | 9 | 15 |
| 400 | 15 | 21 |
| 500 | 20 | 35 |
| 600 | 35 | 59 |
| 700 | 2 | 3 |
| 800 | 1 | 1 |
| 900 | 12 | 18 |

345

ESTADISTICA
TESIS POR MATERIA

| <u>MATERIA</u> | <u>TITULOS</u> | <u>VOLUMENES</u> |
|----------------|----------------|------------------|
| 300 | 102 | 277 |
| 500 | 46 | 129 |
| 600 | 104 | 244 |

650

300 = Tesis de las Pedagogías, Educación Parvularia y Derecho.

500 = Técnicos Marinos.

600 = Técnicos Eléctricos
Técnicos Mecánicos
Técnicos Mec. en Plantas Marítimas y Terrestres.

/ecc.



ESTADISTICA

FOTOCOPIAS POR MATERIA

| <u>MATERIA</u> | <u>TITULOS</u> | <u>VOLUMENES</u> |
|----------------|----------------|------------------|
| 000 | 20 | 25 |
| 200 | -- | -- |
| 300 | 45 | 84 |
| 400 | -- | -- |
| 500 | 148 | 262 |
| 600 | 49 | 60 |
| 700 | 22 | 26 |
| 800 | 3 | 3 |
| | | <hr/> |
| | | 460 |

TRABAJOS IMPORTANTES

PUBLICADOS POR UNIVERSIDADES

| <u>TITULOS</u> | <u>VOLUMENES</u> |
|----------------|------------------|
| 15 | 32 |



UNIVERSIDAD CATOLICA DE CHILE

PUBLICACIONES PERIODICAS

| | TITULOS | EJEMPLARES |
|-------------|---------|------------|
| SUSCRIPCION | 89 | 2.527 |
| DONACION | 112 | 2.715 |
| CANJE | 31 | 584 |

F R E C U E N C I A

| | MENSUAL | IRREGU- LAR | TRIMEST. | BIMENSUA | ANUAL | CUATERN. | SEMESTR. | SEMANAL | DIARIA | QUINCEN. | BIANUAL | OCASIONAL | BIMESTR. |
|-------------|---------|----------------|----------|----------|-------|----------|----------|---------|--------|----------|---------|-----------|----------|
| SUSCRIPCION | 16 | 23 | 15 | 3 | 4 | 2 | 1 | 6 | 1 | - | - | - | 5 |
| DONACION | 9 | 50 | 13 | 6 | 10 | - | 1 | 3 | - | 2 | 1 | 1 | 2 |
| CANJE | 1 | 20 | 3 | 1 | 3 | - | 1 | - | - | - | - | - | - |

E S T A D I S T I C A

| | VIGENTES | MUERTAS |
|-------------|----------|---------|
| SUSCRIPCION | 13 | 76 |
| DONACION | 9 | 103 |
| CANJE | 1 | 30 |

/ecc.

| | | | |
|---------------|-----------------|----------|----------|
| Referencia | 345 Vol | 3.33 ML | 16.65 ML |
| Tesis | 650 Vol | 1.66 ML | 8.3 ML |
| Reserva | 1.213 Vol | 7.50 ML | 37.50 ML |
| Coleccion G. | 3.963 Vol | 15.00 ML | 75.00 ML |
| P. Periódicas | 5.826 P.P. ejem | 7.50 ML | 37.50 ML |
| Fotocopias | 460 Vol | 1.66 ML | 8.3 ML |

1 anaquel

5 anaqueles