

Bonador

Sede Talcahuano

Sr. Estanislao Galofré
Director de Estudios y Planificación

redacción

Estimado Sr. Galofré:

En mi calidad de Directora del Sistema de Bibliotecas fui requerida en forma verbal por el Sr. Ian Bertie para revisar los planos de la instalación de la Biblioteca de la Sede Talcahuano. Por éste motivo tengo a bien comunicar a Ud. las secuencias de ésta asesoría que a continuación detallo a Ud:

- 1.- Entrega por parte del Sr. Bertie de un set de planos para mí revisión.
- 2.- Revisión de ellos y devolución sin emitir observaciones dados que los planos no iban acompañados de un programa de uso de bibliotecas, lo que hacía imposible poder evaluarlos.
- 3.- Reunión en oficina DEP con Sr. Homero Larraín, Bertie, Rioseco y Ferreiro, para discutir la proposición de instalación de la Biblioteca en tres niveles. Esta proposición presentaba grandes inflexibilidades dado la cantidad de murallas estructurales las cuales contribuyen en una biblioteca pequeña a producir un esquema de funcionamiento potencialmente malo.
- 4.- Reunión con el Sr. Jorge Lührs, Homero Larraín e Isabel[?] para discutir el problema de presentar planos sin programa.. Proposición de ésta Directora para que se escribiera un proyecto de Biblioteca que comprendiera un programa de acuerdo a las siguientes pautas.
 - Distinción de las diversas áreas de la Biblioteca
 - Descripción de cada área con sus consecuentes descripciones de funciones, relaciones, personal, equipos y condiciones especiales.
 - Aplicación de estándares aprobados por ésta Univerisdad para, establecer la capacidad de la biblioteca de acuerdo al Nº de alumnos matriculados y de docentes e investigadores.

En copia
de la redacción

- Aplicación de estándares de espacio por usuario.
- Determinación de uso de estantería abierta o cerrada.

Al respecto se propuso enviar a Santiago a la Bibliotecaria encargada Srta. Rosa Figueroa para la elaboración de un programa de Biblioteca.

Tras consultas con la Directora y asesoría técnica, la Srta. Figueroa presentó un proyecto que fué revisado por ésta Directora en cuanto a la aplicación de standares y dimensionamiento.

5.- Reunión del Sr. Bertie, Lürhs, Isabel y Ferreiro para analizar los nuevos planos de acuerdo al programa. Este programa fué revisado posteriormente a mi asesoría y sufrió profundos cambios los cuales quiero aclarar no ser participe y los cuales dado el esquema actual de funcionamiento presenta un depósito de libros con salas de lectura con grandes mesones. Tal esquema se aparta profundamente del espíritu de ésta dirección y del documento Pautas Generales(1) en el cual la Universidad ha aconsejado el uso de la estantería abierta para mayor parte de la colección reservándose la estantería cerrada para las secciones de reserva, libros especiales (raros) y publicaciones periódicas.

No concuerdan en absoluto con los principios aprobados por ésta Universidad de acuerdo al documento, además se ha considerado la necesidad de producir múltiples áreas de lectores de poca capacidad intercaladas entre la colección lo que permitiría un uso óptimo del espacio para la biblioteca y el usuario.

El esquema propuesto demuestra una total falta de apreciación del problema de las bibliotecas y presenta problemas de flujos no considerados e inaceptable para el nivel que ésta Universidad propone en cuanto a desarrollo de Bibliotecas.

Lamento profundamente haber destinado parte de mi tiempo para trabajar en éstas reuniones en las cuales claramente se puede apreciar un total desconocimiento del problema biblioteca por parte del arquitecto encargado. Más lamentable es aún la posición tomada tras la asesoría la que demostró no tener ningún efecto tanto en el arquitecto como en la Jerarquía Universitaria de Talcahuano.

Cumplo con informar a Ud.



Talcahuano ←

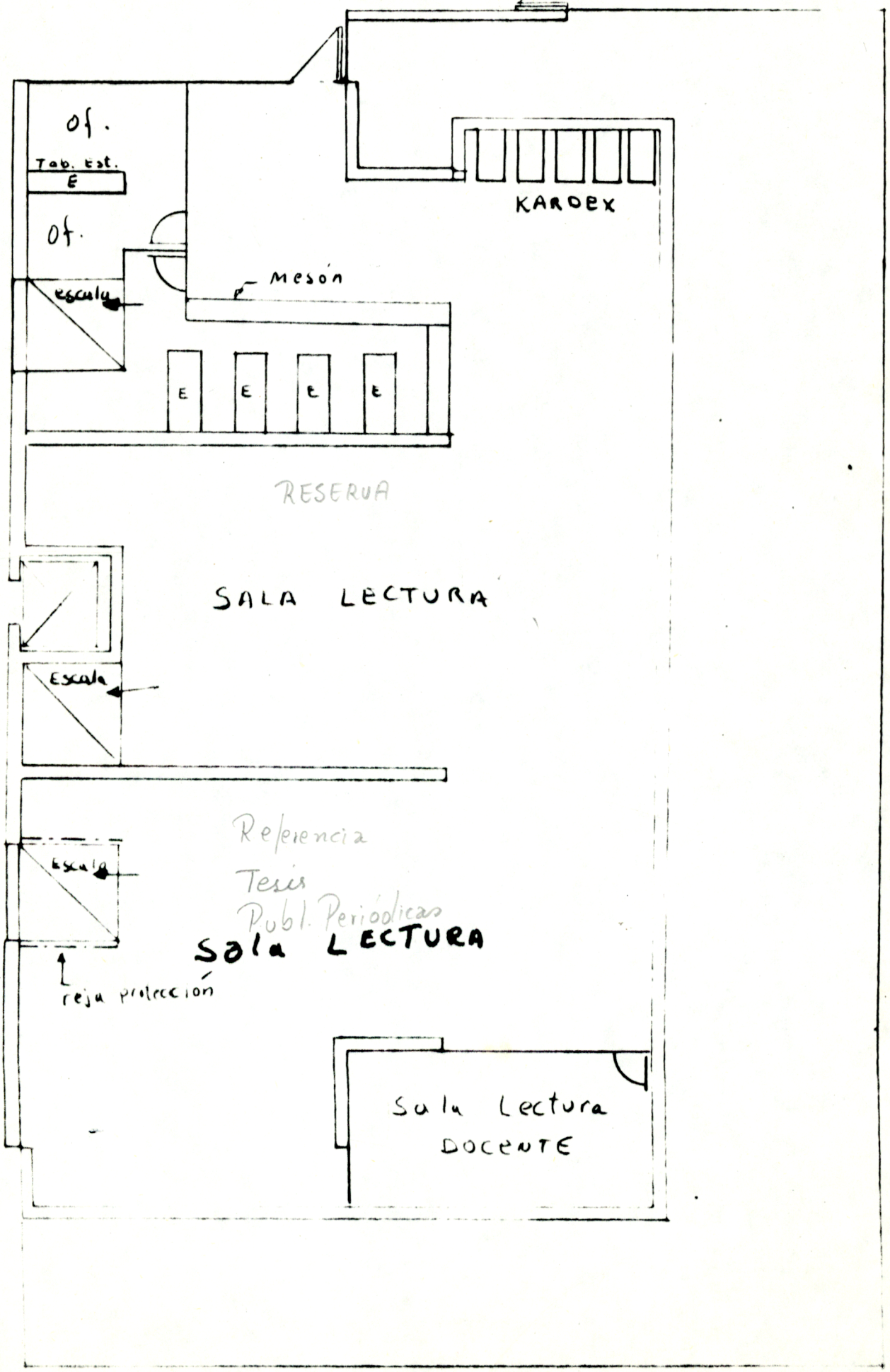

Lay out: BIBLIOTECA Tercer Nivel
 1º Piso. Colección general
 ¿ con estantería abierta ?

Segundo Nivel
 Plano N° 1



Talcahuano

PONTIFICIA UNIVERSIDAD CATOLICA DE CHILE

INGRESO DE VOLUMENES

Libros. Biblioteca Sede	6.309	
Fotocopias	538	
Tesis	693	
Trabajos de Investigación	32	
Libros de Derecho	<u>419</u>	*
 Total volúmenes	 7.991	

INGRESO DE TITULOS

Libros. Biblioteca Sede	3.039	
Fotocopias	290	
Tesis	252	
Trabajos de Investigación	15	
Libros Derecho	<u>825</u>	
 Total Títulos	 4.421	

* El número de volúmenes de libros de Derecho, es menor que la cantidad de títulos, por estar estos incluidos en los volúmenes de la biblioteca Sede.

/ecc.



ESTADISTICA

LIBROS DE COLECCION GENERAL

POR MATERIA

<u>MATERIA</u>	<u>TITULOS</u>	<u>VOLUMENES</u>
000	28	61
100	265	388
200	167	268
300	701	1.257
400	10	11
500	466	788
600	353	617
700	87	130
800	127	173
900	165	270

3.963

ESTADISTICA

LIBROS DE RESERVA

POR MATERIA

<u>MATERIA</u>	<u>TITULOS</u>	<u>VOLUMENES</u>
000	1	1
100	126	221
200	3	4
300	161	320
400	1	3
500	149	464
600	67	124
700	40	62
800	6	14

1.213

/ecc.



ESTADISTICA

LIBROS DE REFERENCIA

POR MATERIA

<u>MATERIA</u>	<u>TITULOS</u>	<u>VOLUMENES</u>
000	16	181
100	4	7
200	2	5
300	9	15
400	15	21
500	20	35
600	35	59
700	2	3
800	1	1
900	12	18

346

ESTADISTICA

TESIS POR MATERIA

<u>MATERIA</u>	<u>TITULOS</u>	<u>VOLUMENES</u>
300	102	277
500	46	129
600	104	244

650

300 = Tesis de las Pedagogías, Educación Parvularia y Derecho.

500 = Técnicos Marinos.

600 = Técnicos Eléctricos
Técnicos Mecánicos
Técnicos Mec. en Plantas Marítimas y Terrestres.

/ecc.



ESTADISTICA

FOTOCOPIAS POR MATERIA

<u>MATERIA</u>	<u>TITULOS</u>	<u>VOLUMENES</u>
000	20	25
200	--	--
300	45	84
400	--	--
500	148	262
600	49	60
700	22	26
800	3	3
		<hr/> 460

TRABAJOS IMPORTANTES

PUBLICADOS POR UNIVERSIDADES

<u>TITULOS</u>	<u>VOLUMENES</u>
15	32



UNIVERSIDAD CATOLICA DE CHILE

PUBLICACIONES PERIODICAS

	TITULOS	EJEMPLARES
SUSCRIPCION	89	2.527
DONACION	112	2.715
CANJE	31	584

F R E C U E N C I A

	MENSUAL	IRREGU- LAR	TRIMEST.	BIMENSUA	ANUAL	CUATERN.	SEMESTR.	SEMANAL	DIARIA	QUINCEN.	BIANUAL	OCASIONAL	BIMESTR.
SUSCRIPCION	16	23	15	3	4	2	1	6	1	-	-	-	5
DONACION	9	50	13	6	10	-	1	3	-	2	1	1	2
CANJE	1	20	3	1	3	-	1	-	-	-	-	-	-

E S T A D I S T I C A

	VIGENTES	MUERTAS
SUSCRIPCION	13	76
DONACION	9	103
CANJE	1	30

/ecc.

Referencia	345 Vol	3.33 ML	16.65 ML
Tesis	650 Vol	1.66 ML	8.3 ML
Reserva	1.213 Vol	7.50 ML	37.50 ML
Coleccion G.	3.963 Vol	15.00 ML	75.00 ML
P. Periódicas	5.826 P.P. ejem	7.50 ML	37.50 ML
Fotocopias	460 Vol	1.66 ML	8.3 ML

1 anaquel

5 anaqueles